TONI&GUY X JOHN RICHMOND

Milano – 24 settembre 2021. **Il team artistico di TONI&GUY Italia- diretto da Fabrizio Palmieri**, ha realizzato gli hairlook per la **Collezione Uomo e Donna SS22 di John Richmond**, tenutasi presso Via Gorizia 16, Milano.

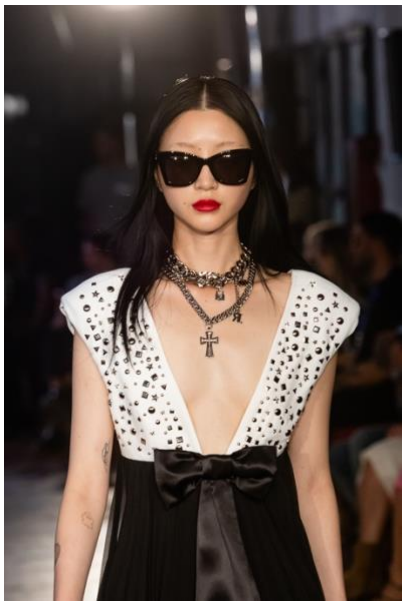

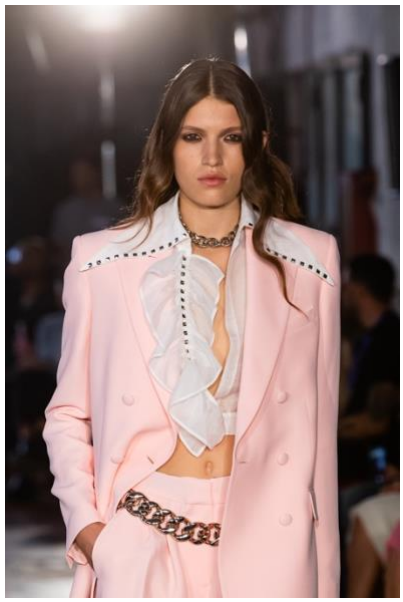

John Richmond, in questa stagione, prosegue il suo progetto attraverso l'intuizione di una riconnessione alle origini. "Il Lockdown mi ha fatto vedere dove mi trovavo, da dove venivo, dove avrei voluto andare. Ho trovato me stesso nelle parole di una delle mie canzoni preferite "Going Back To MY Roots" …" **Afferma il Designer**

Con l'esigenza di esprimere e comunicare se stessi, come nel passato, quando si trattava sempre di apparire, di essere cool, l'estetica punk del "Io posso fare quello che voglio", **nasce la nuova collezione: denim misto tagliato e su misura, abiti sexy customizzati, borchie e catene pesanti, palette monocromatiche con bagliori di scintille.**

Il Team Artistico di TONI&GUY Italia ha creato degli hairlook individuali, personalizzati su ogni modello, enfatizzando la texture naturale dei capelli. L'intento era quello di creare una tessitura un po' vissuta mantenendo allo stesso tempo un mood minimale e "fermo". Inizialmente è stata applicata della **Volume Mousse di Label.m** dalle radici fino alle punte, per cercare di controllare la forma. Dopodichè con l'aiuto di **retine e cover clips i capelli sono stati asciugati e fissati sotto la nuca.** A seguire del **Label.m Sea Salt Spray** vaporizzato su tutta la capigliatura per donare texture e un leggero movimento. La parte frontale è stata personalizzata a seconda del look in alcuni casi è stata portata all'indietro in altri divisa in sezioni. Infine per un effetto un po' lucido e glam è stato utilizzato del **Label.m Therapy Rejuvenating Radiance Oil.**

Un look pensato per riprendere l'animo punk di John Richmond ma con uno sguardo al futuro!

Prodotti Label.m utilizzati: Volume Mousse, Sea Salt Spray, Therapy Rejuvenating Radiance Oil

SALONI TONI&GUY IN ITALIA

Bergamo, Bologna, Cagliari, Como, Milano (4), Roma (2), Torino (2), Verona

www.toniandguy.it

Facebook: Toni&Guy Italia Instagram: @toniandguyitalia YouTube: ToniandGuy Italia

#toniandguyitalia #toniandguystyle #feelgoodlookgood

TONI&GUY Italia Press Office

Via Luigi Settembrini 29, 20124,

Milano +39 024817578

Charity Cheah

+ 39 3470030018

charity.cheah@toniandguy.it

Giulia Milesi

+39 3463181264

press@toniandguy.it