Foilayage: il nuovo effetto colore per capelli Luminosi e con Effetto "SunKissed" adatto a tutte le stagioni

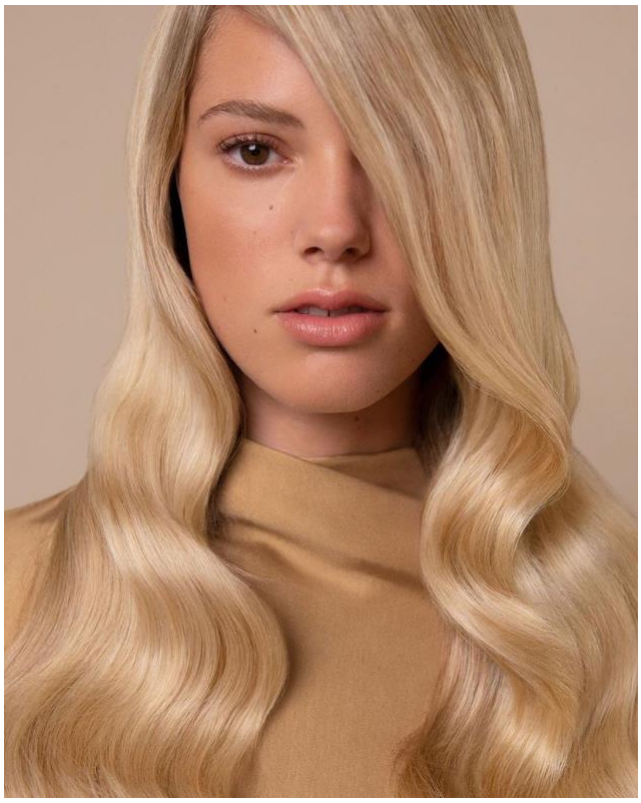

Quando è arrivato il balayage sembrava che tutte le preghiere sul colore fossero state esaudite. Per anni infatti è stato uno degli effetti colore più popolare e richiesto dalle clienti in salone. Oggi però possiamo dare il benvenuto ad una nuova tecnica di colorazione, **una versione PRO del Balayage, per un effetto multidimensionale, sfumato e dolcemente SunKissed adatto a tutte le stagioni: Il Foilayage.**

Un nuovo servizio di "Social Colour" presente in tutti i saloni TONI&GUY, nato dalla fusione di due tecniche di schiaritura che fanno parte dell'Heritage di TONI&GUY: **la tecnica creativa a mano libera del balayage abbinata alla precisione degli highlights.**

Come si crea? **Vengono selezionate delle ciocche e viene applicato il colore a mano libera, come per il balayage, dopodiché le sezioni vengono avvolte in cartine o "Foils" che aiutano ad accelerare il processo di schiaritura, creando un risultato molto più luminoso e brillante rispetto al tradizionale balayage**. La vera rivoluzione sta proprio nella modalità in cui il colorista applica i "Foils". Le schiariture così saranno più incisive e audaci, ma con un effetto molto naturale in radice, grazie al servizio di finishing "High Gloss", un toner di ultima generazione che dona profondità in radice e leggerezza sulle lunghezze.

Con il Foilayage si potranno così ottenere effetti sorprendenti adatti a tutte le chiome, con **movimenti cromatici audaci ma allo stesso tempo tridimensionali che doneranno un effetto molto morbido ed omogeneo**!

Come il balayage, **anche il foilayage è una delle tecniche di colorazione che richiede poca manutenzione**. Il consiglio degli esperti: un tonalizzante ogni 6 settimane in salone, per ravvivare e illuminare il colore, come appena fatto!

E ora non ti resta che scoprirlo nei saloni TONI&GUY!

SALONI TONI&GUY IN ITALIA

Bergamo, Bologna, Cagliari, Como, Milano (3), Roma (2), Torino (2), Verona

www.toniandguy.it

Facebook: Toni&Guy Italia Instagram: @toniandguyitalia Twitter: @toniandguyitaly Pinterest: Toni and Guy Italia YouTube: ToniandGuy Italia

#toniandguyitalia #toniandguystyle #feelgoodlookgood

PRESS OFFICE TONI&GUY e Label.m ITALIA

Via Luigi Settembrini 29, 20124, Milano

+39 024817578

Charity Cheah

+39 347 003 0018

charity.cheah@toniandguy.it

Giulia Milesi

+39 3463181264

press@toniandguy.it